

MAPA DE SUSEPTIBILIDAD A SEQUIA DE LA PARROQUIA SAN JOSE DE CHAZO

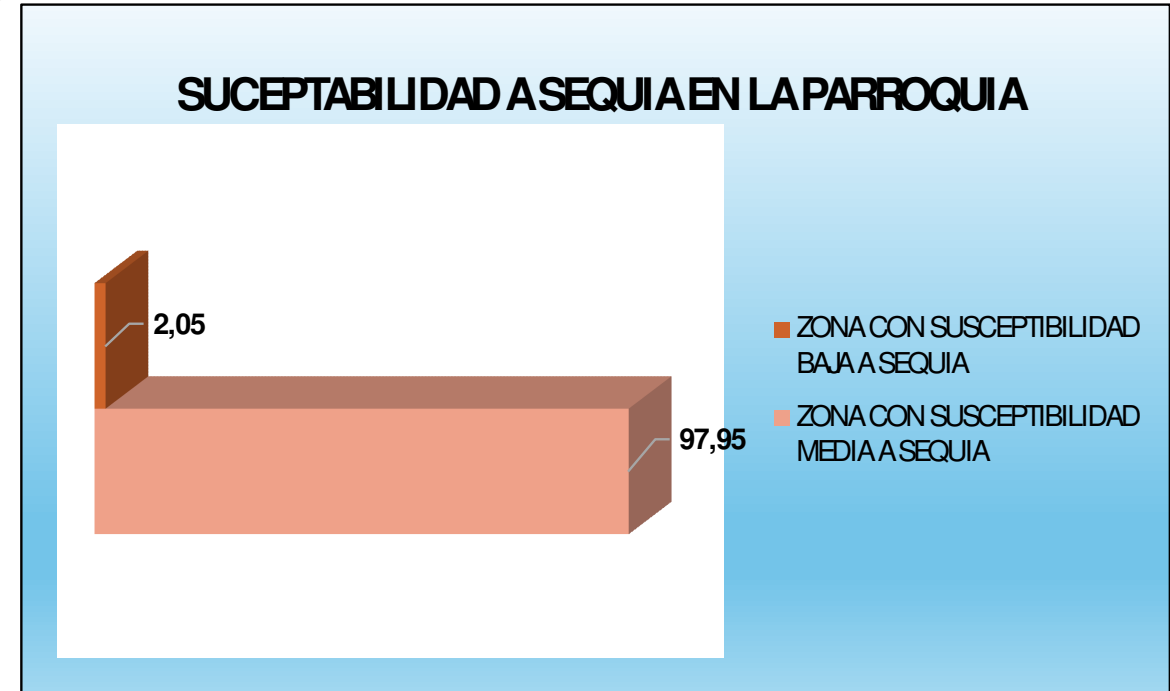
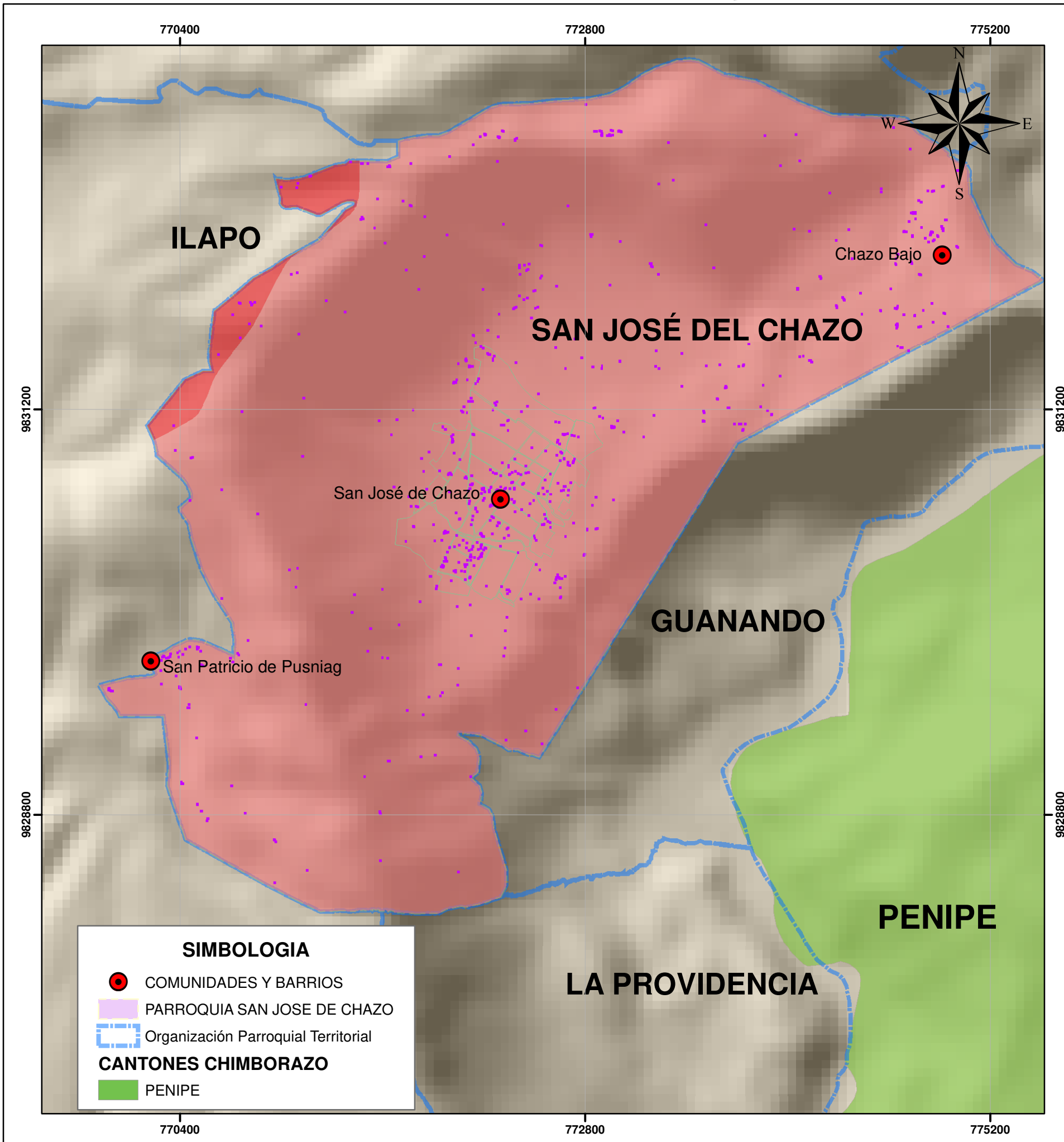

| SUCEPTABILIDAD A SEQUIA | AREA HA | PORCENTAJE |
|-----------------------------------------|----------------|---------------|
| ZONA CON SUSCEPTIBILIDAD MEDIA A SEQUIA | 1423,95 | 97,95 |
| ZONA CON SUSCEPTIBILIDAD BAJA A SEQUIA | 29,76 | 2,05 |
| TOTAL | 1453,71 | 100,00 |

LEYENDA

- EDIFICACIONES

SUCEPTABILIDAD A SEQUIA

- BAJA
- MEDIA
- AMANZANAMIENTOS

ESPECIFICACIONES

0 335 670 1.340 2.010 2.680 Meters

Proyección Universal Transversa de Mercator UTM Elipsoide y Datum Horizontal Sistema Geodesico Mundial WGS 84 Zona 17 Sur



GOBIERNO AUTÓNOMO DESCENTRALIZADO PARROQUIAL RURAL SAN JOSE DE CHAZO

CONTIENE: MAPA DE SUCEPTIBILIDAD A SEQUIA DE LA PARROQUIA

Fuente: Límites Conali 2015, MATE 2022, Levantamiento de Campo Equipo Consultor 2024.

Escala: 1:25.000

| | | |
|----------------------------------------------|------------------------------|--------------------------|
| Elaborado por: Equipo Tecnico 2024 | Fecha: AGOSTO 2024 | Código: 060757 |
|----------------------------------------------|------------------------------|--------------------------|

SIMBOLOGIA

- COMUNIDADES Y BARRIOS
- PARROQUIA SAN JOSE DE CHAZO
- Organización Parroquial Territorial

CANTONES CHIMBORAZO

- PENIPE