

MAPA DE CONFLICTO DE USO DE SUELO DE LA PARROQUIA SAN JOSE DE CHAZO

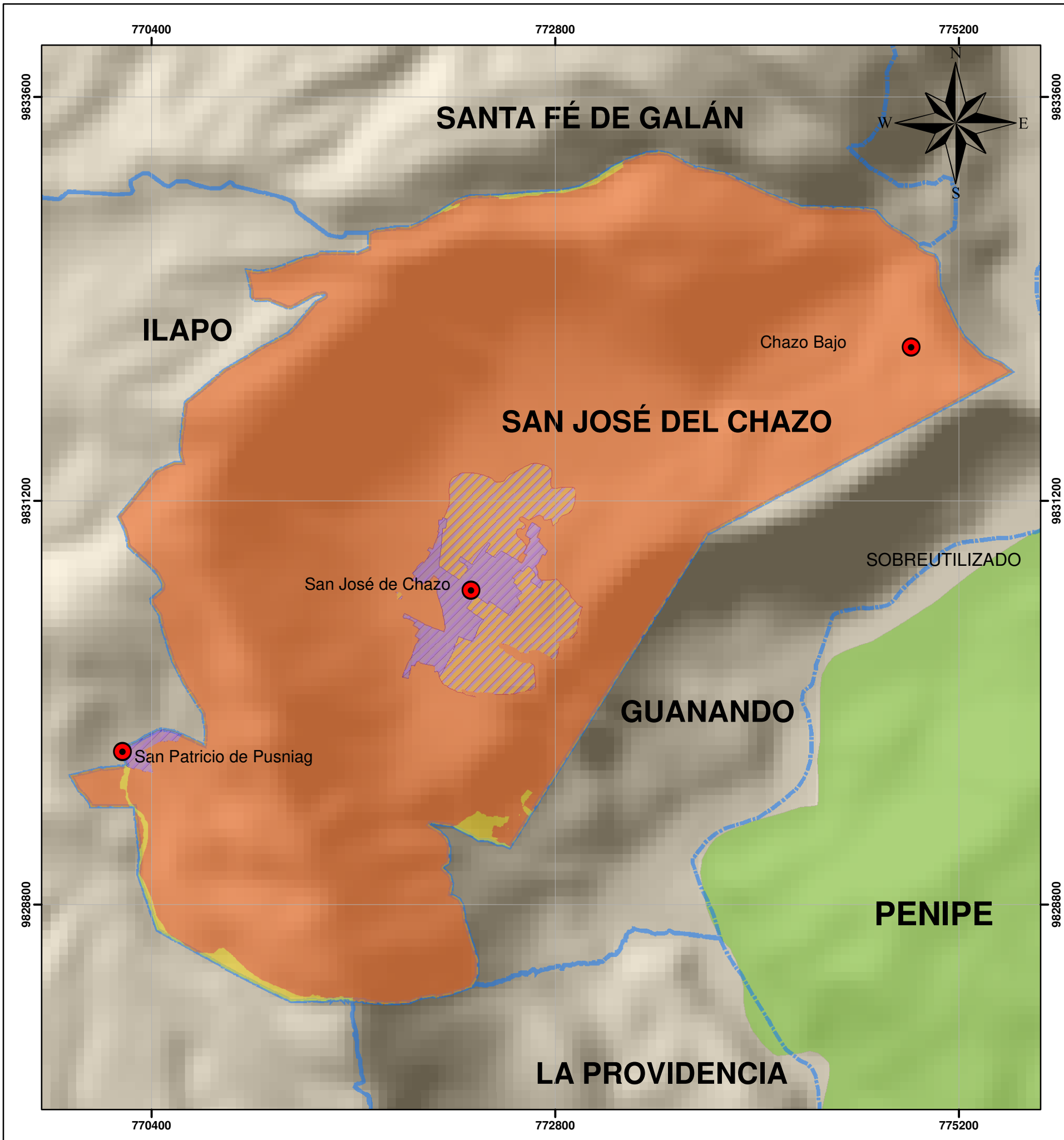

SIMBOLOGIA

- COMUNIDADES Y BARRIOS
- PARROQUIA SAN JOSE DE CHAZO
- ▭ Organización Parroquial Territorial

CANTONES CHIMBORAZO

- PENIPE

LEYENDA

CONFLICTO DE USO DE SUELO

- ▨ AREA POBLADA
- ▨ AREA URBANA
- SOBREUTILIZADO
- SUBUTILIZADO

ESPECIFICACIONES

0 335 670 1.340 2.010 2.680 Meters

Proyección Universal Transversa de Mercator UTM Elipsoide y Datum Horizontal Sistema Geodesico Mundial WGS 84 Zona 17 Sur

 **GOBIERNO AUTÓNOMO DESCENTRALIZADO PARROQUIAL RURAL SAN JOSE DE CHAZO**

CONTIENE: MAPA DE CONFLICTO DE USO DE SUELO DE LA PARROQUIA

Fuente: Límites Conali 2015, MATE 2022, Levantamiento de Campo Equipo Consultor 2024.	Escala: 1:25.000
Elaborado por: Equipo Tecnico 2024	Fecha: AGOSTO 2024
	Código: 060757