

MAPA DE TIPO DE CULTIVOS DE LA PARROQUIA SAN JOSE DE CHAZO

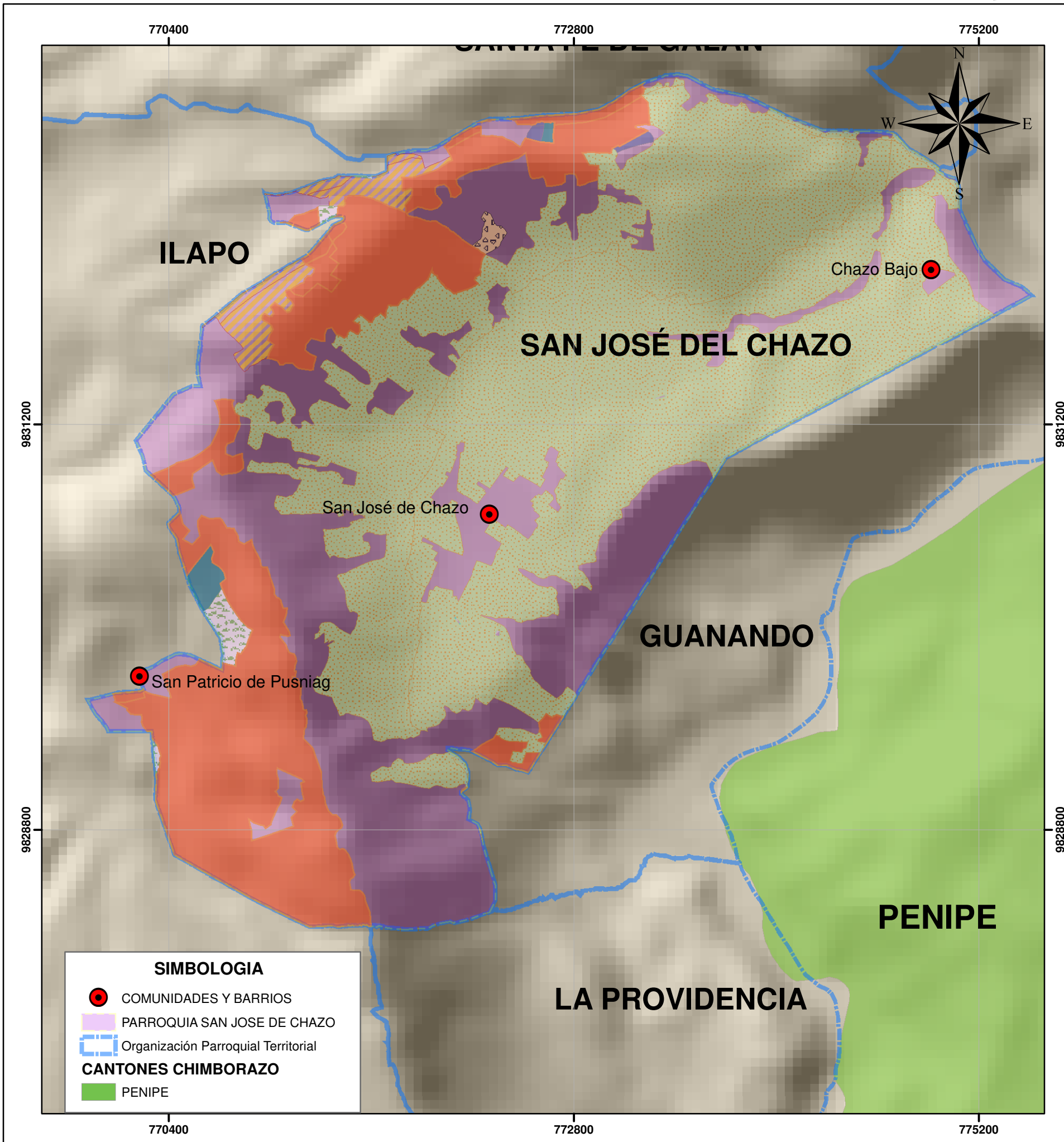

CULTIVO	AREA(Ha)	PORCENTAJE
Maíz	700,21	89,98
Cebolla blanca	16	2,06
Papa	15	1,93
Haba	5	0,64
Arveja	20	2,57
Mora	10	1,29
manzanas	5	0,64
Tomate de arbol	7	0,90
TOTAL	778,21	100



LEYENDA	
COBERTURA DE LA PARROQUIA	invernadero
TIPO DE CULTIVOS	maiz
arveja	maiz suave
cebolla blanca de rama	miscelaneo indiferenciado
haba	papa

ESPECIFICACIONES	
0 335 670 1.340 2.010 2.680 Meters	
Proyección Universal Transversa de Mercator UTM Elipsoide y Datum Horizontal Sistema Geodesico Mundial WGS 84 Zona 17 Sur	

GOBIERNO AUTÓNOMO DESCENTRALIZADO PARROQUIAL RURAL SAN JOSE DE CHAZO

CONTIENE: MAPA DE TIPO DE CULTIVOS DE LA PARROQUIA

Fuente: Límites Conali 2015, MATE 2022, Levantamiento de Campo Equipo Consultor 2024.
 Escala: 1:25.000

Elaborado por: Equipo Tecnico 2024	Fecha: AGOSTO 2024	Código: 060757
----------------------------------------------	------------------------------	--------------------------