

MAPA CATASTRO EXISTENTE DENTRO DE LA PARROQUIA SAN JOSE DE CHAZO

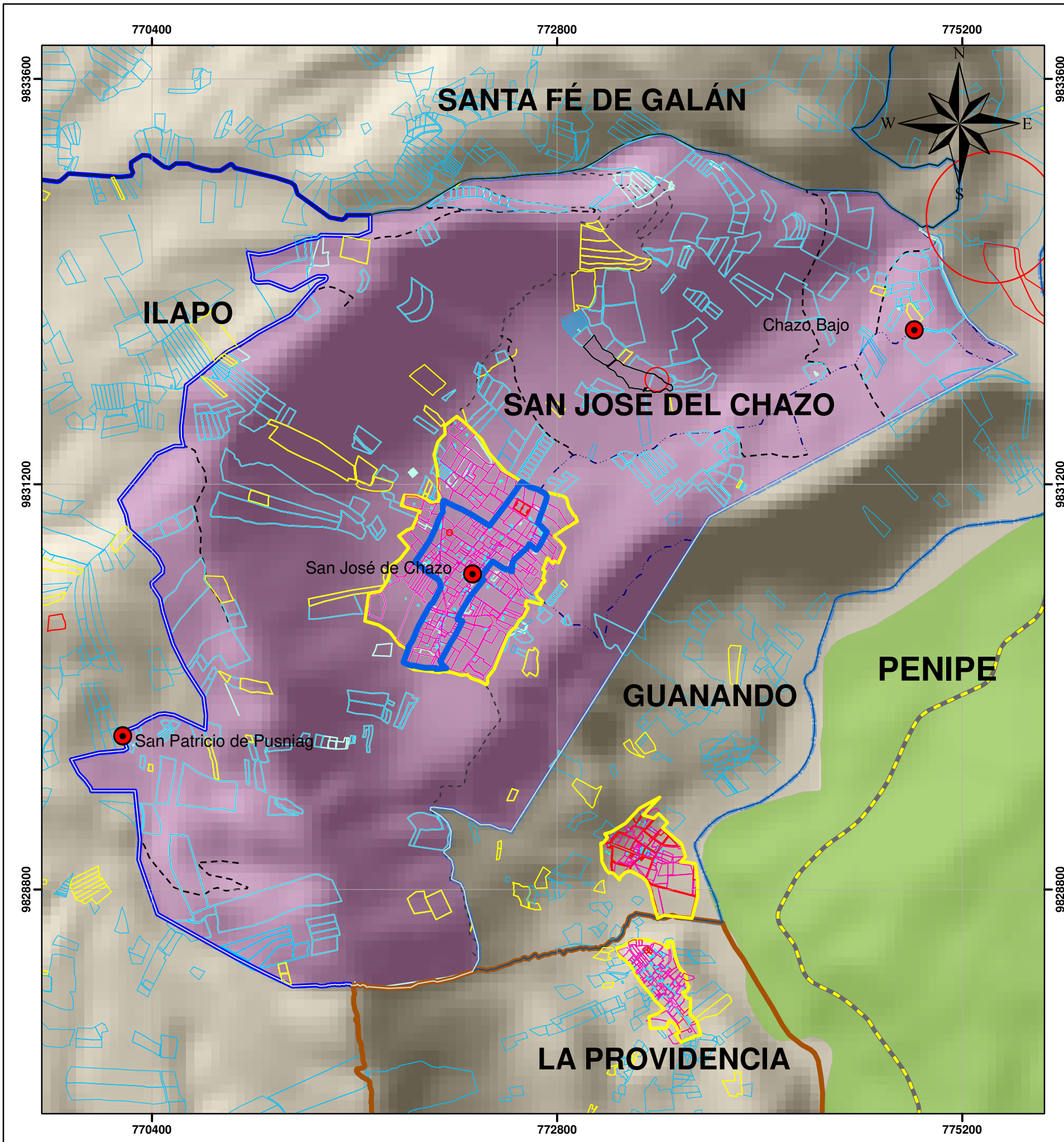

SIMBOLOGIA

- COMUNIDADES Y BARRIOS

TIPO

- CALLES EN AREAS URBANAS
- CAMINO DE VERANO
- CARRETERA SIN PAVIMENTAR 2 VIAS
- SENDERO O VEREDA
- Red_Vial_Estatal
- PARROQUIA SAN JOSE DE CHAZO
- Organización Parroquial Territorial

CANTONES CHIMBORAZO

- PENIPE

LEYENDA

- LIMITE URBANO PUGS SAN JOSE DE CHAZO
- CATASTRO CANTONAL

ESPECIFICACIONES

0 335 670 1.340 2.010 2.680 Meters

Proyección Universal Transversa de Mercator UTM Elipsoide y Datum Horizontal Sistema Geodesico Mundial WGS 84 Zona 17 Sur



**GOBIERNO AUTÓNOMO DESCENTRALIZADO
PARROQUIAL RURAL SAN JOSE DE CHAZO**

CONTIENE: MAPA CATRASTRO EXISTENTE DE LA PARROQUIA

Fuente: Límites Conali 2015, Avaluos y Catastro 2024. Equipo Consultor del GADM-Canton Guano 2024	Escala: 1:25.000
--	----------------------------

Elaborado por: Equipo Tecnico 2024	Fecha: AGOSTO 2024	Código: 060757
--	------------------------------	--------------------------