

# MAPA DEL SISTEMA VIAL DE LA PARROQUIA SAN JOSE DE CHAZO

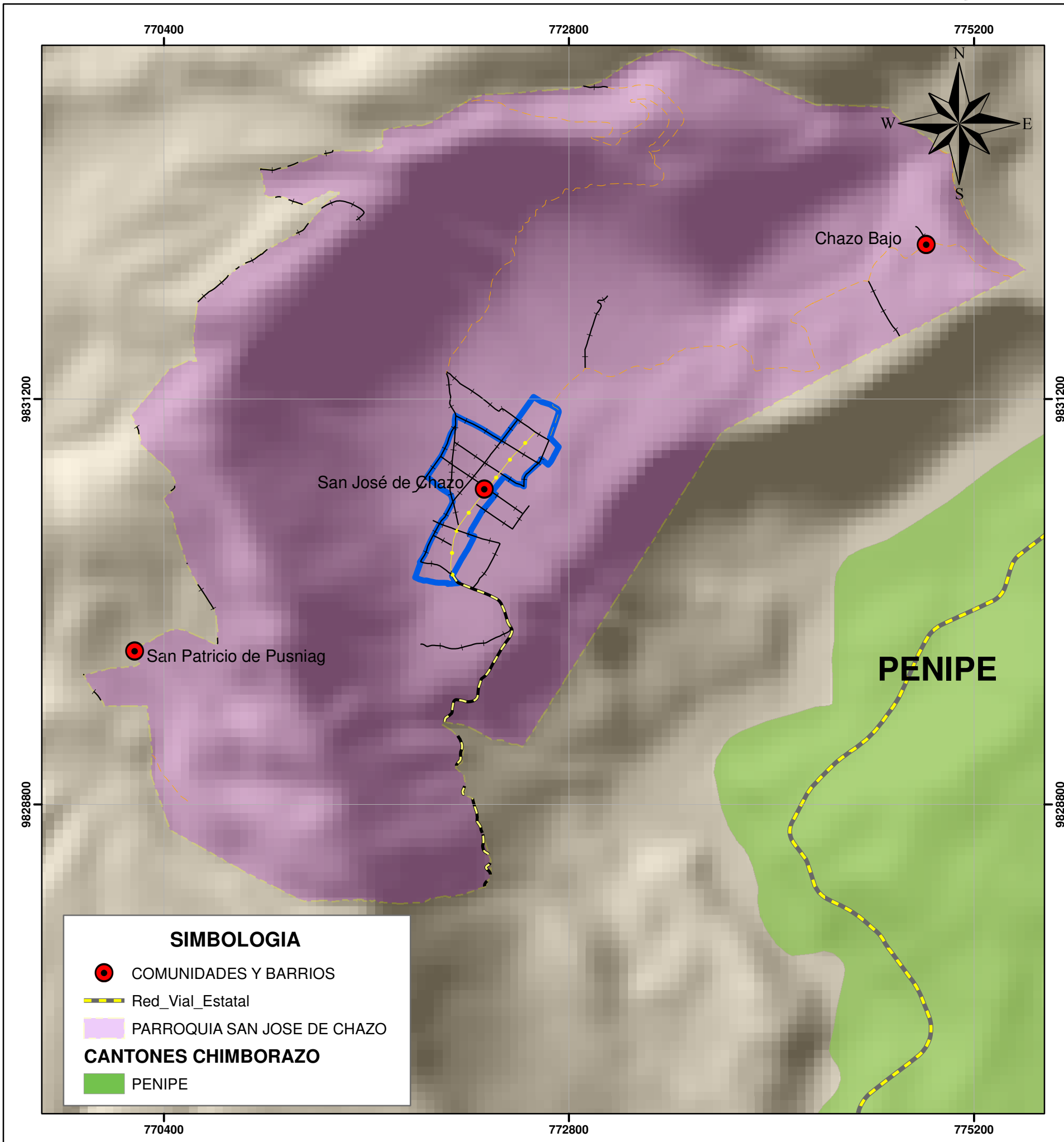

Capa de Rodadura	Distancia km	Porcentaje
ADOQUINADO	1,01	4,30
ASFALTO	1,99	8,45
LASTRADO	10,58	44,86
TIERRA	10,00	42,40
<b>TOTAL</b>	<b>23,60</b>	<b>100</b>

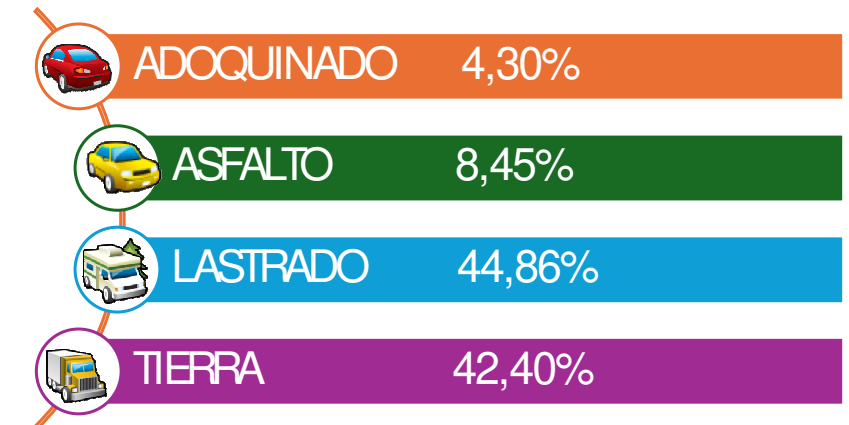

**LEYENDA**

**SISTEMA VIAL SAN JOSE DE CHAZO**

**CAPA DE RODADURA**

- ADOQUINADO
- ASFALTO
- LASTRADO
- TIERRA
- LIMITE URBANO PUGS SAN JOSE DE CHAZO

**ESPECIFICACIONES**

0 335 670 1.340 2.010 2.680 Meters

Proyección Universal Transversa de Mercator UTM Elipsoide y Datum Horizontal Sistema Geodesico Mundial WGS 84 Zona 17 Sur

**GOBIERNO AUTÓNOMO DESCENTRALIZADO**  
**PARROQUIAL RURAL SAN JOSE DE CHAZO**

**CONTIENE:** MAPA DEL SISTEMA VIAL EXISTENTE DE LA PARROQUIA

**Fuente:** SHAPE VIALIDAD GADPCH-2022, Equipo Consultor San Jose de Chazo 2024

**Escala:** 1:25.000

**Elaborado por:** Equipo Tecnico 2024

**Fecha:** AGOSTO 2024

**Código:** 060757

**SIMBOLOGIA**

- COMUNIDADES Y BARRIOS
- Red\_Vial\_Estatal
- PARROQUIA SAN JOSE DE CHAZO

**CANTONES CHIMBORAZO**

- PENIPE